

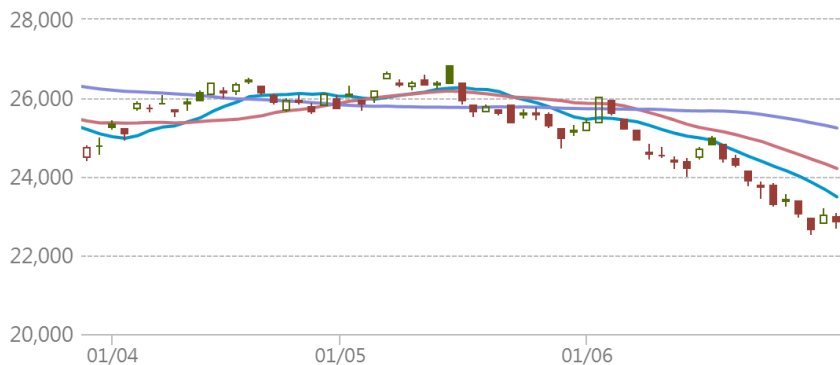

HSI 恒生指數

2026-06-30 前收:22,881.02
移動平均線 ●10天: 23,490.44 ●20天: 24,211.61 ●50天: 25,242.92



瑞銀焦點

13632 認購

行使價: 25,800
實際槓桿: 11.3倍
到期日: 2026-12-30

67514 牛證

收回價: 22,618
實際槓桿: 65.4倍
到期日: 2028-09-28

13854 認沽

行使價: 21,800
實際槓桿: 7.3倍
到期日: 2026-12-30

66658 熊證

收回價: 23,337
實際槓桿: 42.4倍
到期日: 2028-09-28

恒指牛熊證街貨分佈圖

更多 >

指數波動 投資者退守遠牛

對沖期指張數 [括號內為相對前一交易日之變化]

23,600 - 23,699	269[-150]
23,500 - 23,599	213[-43]
23,400 - 23,499	107[-24]
23,300 - 23,399	581[+100]
23,200 - 23,299	190[+190]
23,100 - 23,199	62[+62]

上日收市價 22,881.02

牛熊證比例 1.1 : 1.0

對沖期指

對沖期指

7181(53%) 6297(47%)

22,600 - 22,699	162[+162]
22,500 - 22,599	1064[-97]
22,400 - 22,499	1014[+108]
22,300 - 22,399	733[-1]
22,200 - 22,299	605[+165]
22,100 - 22,199	650[+84]

貼價恒指牛熊

(最近上日收市價10隻10000:1牛熊證)

更多 >

是日恒指精選: 67514 牛 66658 熊

收回價	瑞銀精選	現價(港元)	實際槓桿(倍)
23,691	63755 熊	0.086	26.6
23,688	66715 熊	0.089	25.7
23,650	65138 熊	0.086	26.6
23,550	67539 熊	0.076	30.1
23,500	65058 熊	0.07	32.7
23,488	66660 熊	0.07	32.7
23,400	67536 熊	0.061	37.5
23,400	67536 熊	不適用	37.5
23,337	66658 熊	0.054	42.4
上日收市價 22,881.02			
22,618	67514 牛	0.035	65.4
22,504	69281 牛	0.046	49.7
22,500	53462 牛	0.047	48.7
22,450	54183 牛	0.052	44
22,438	55248 牛	0.054	42.4
22,400	69955 牛	0.058	39.5
22,388	54548 牛	0.058	39.5
22,368	54991 牛	0.062	36.9
22,350	69243 牛	0.062	36.9
22,300	53474 牛	0.068	33.6

個股資金流向

更多 >

上日個股輪證五大流入及流出(港元)

瑞銀精選	上日流出	上日流入
54752 牛	建滔 (認購+牛證) \$117.9 (-1.75%)	+9.03百萬
	騰訊 (認購+牛證) \$429.8 (+2.28%)	+6.3百萬
62886 熊	中芯 (認沽+熊證) \$89.4 (+5.42%)	+5.42百萬
54690 熊	美團 (認沽+熊證) \$68.5 (+1.26%)	+4.08百萬
28716 沽	小米 (認沽+熊證) \$21.64 (-1.01%)	+3.24百萬
60473 牛	中芯 (認購+牛證) \$89.4 (+5.42%)	-2千萬
55924 牛	長飛 (認購+牛證) \$255.4 (+6.68%)	-2.58百萬
54902 牛	匯豐 (認購+牛證) \$147.9 (+0.2%)	-1.4百萬
27773 購	藍思 (認購+牛證) \$27.96 (+6.07%)	-1.29百萬
	泡瑪 (認購+牛證) \$154.7 (-2.4%)	-1.27百萬

道指精選

更多 >

11178 認購

行使價: 60,000
實際槓桿: 15.6倍
到期日: 2026-12-18

49616 牛證

收回價: 48,100
實際槓桿: 10倍
到期日: 2026-12-18

11179 認沽

行使價: 45,000
實際槓桿: 10.6倍
到期日: 2026-12-18

49514 熊證

收回價: 55,000
實際槓桿: 23.8倍
到期日: 2028-12-15

納指精選

更多 >

11180 認購

行使價: 35,000
實際槓桿: 10倍
到期日: 2026-12-18

49620 牛證

收回價: 27,700
實際槓桿: 11倍
到期日: 2026-12-18

11154 認沽

行使價: 26,000
實際槓桿: 7倍
到期日: 2026-12-18

49624 熊證

收回價: 32,000
實際槓桿: 17倍
到期日: 2028-12-15

瑞銀認股證焦點

	認股證編號	行使價	實際槓桿(倍)	到期日	換股比率	引伸波幅(%)	輪證價格(港元)	街貨量百分比(%)
ATMX	阿里購 14068	112.68	5	2026-12-30	100	49.2	0.067	1.8
	阿里沽 14318	85.68	3.6	2026-12-28	50	48.3	0.171	0.1
	美團購 28039	86.95	5.3	2026-12-22	50	49.6	0.082	6.2
	美團沽 14317	63.88	3.4	2026-12-28	50	50.0	0.138	0.1
	小米購 14044	32.88	6.6	2026-12-23	10	47.8	0.049	3.7
	小米沽 28716	23.88	3.6	2026-11-06	10	44.1	0.35	4.4
	騰訊購 27567	580.5	4.5	2027-08-26	500	39.0	0.063	15.4
	騰訊沽 13322	345.88	6.1	2026-12-21	100	39.3	0.114	0.0
電子股	中芯購 29142	109.38	3.7	2026-11-13	50	76.0	0.207	5.9
濠賭股	金沙購 14054	16.58	5.4	2026-12-30	10	50.3	0.071	0.2
	金沙沽 29168	13.88	3.5	2026-11-16	10	45.8	0.206	0.0
	銀河購 14066	41.18	7.5	2026-12-30	10	41.6	0.058	0.0
	銀河沽 28512	29.31	5.1	2026-10-23	10	39.6	0.275	0.1
電訊服務	中移購 13727	96.88	不適用	2026-12-30	10	24.3	0.037	0.0
內銀股	建行購 13794	9.08	7.3	2027-06-14	5	25.6	0.073	0.5

*以上精選及焦點產品根據產品或相關資產市場走勢而篩選展示

本產品並無抵押品。如發行人無力償債或違約,投資者可能無法收回部份或全部應收款項。

資訊由財經智珠網提供 [免責聲明]

	認股證 編號	行使價	實際槓桿 (倍)	到期日	換股比率	引伸波幅 (%)	輪證價格 (港元)	街貨量 百份比(%)
中概股	網易購 29710	228.88	4.9	2026-12-28	100	47.9	0.175	0.3
	阿里購 14068	112.68	5	2026-12-30	100	49.2	0.067	1.8
	阿里沽 14318	85.68	3.6	2026-12-28	50	48.3	0.171	0.1
	攜程購 13417	428.88	4	2027-06-14	500	48.4	0.055	2.9
	百度購 27686	151.21	6.4	2026-10-23	50	56.9	0.072	20.2
	百度沽 28720	109.88	3.2	2026-11-06	100	58.1	0.146	0.1
	小鵬購 26837	78.93	3.1	2027-05-24	100	68.0	0.062	4.4
	京東購 13429	133.88	6.3	2026-12-30	100	44.9	0.036	3.0
	京東沽 27120	94.95	6.5	2026-09-22	50	41.3	0.11	26.1
	理想購 13239	68.88	4.9	2026-12-03	50	63.6	0.044	0.1
保險股	平安購 14065	60.18	5.5	2027-03-31	50	36.6	0.066	0.0
	平安沽 19360	53.83	4.7	2026-12-17	50	31.3	0.123	2.6
	友邦購 13944	93.88	6.3	2027-03-30	50	35.8	0.056	0.0
	友邦沽 19351	66.94	6	2026-11-27	50	34.6	0.08	3.4
交易所買賣基金	南中購 18600	16.46	10.6	2026-10-23	5	22.4	0.158	4.6
半導體股	中芯購 29142	109.38	3.7	2026-11-13	50	76.0	0.207	5.9
酒店及旅遊	攜程購 13417	428.88	4	2027-06-14	500	48.4	0.055	2.9
指數精選	恒指購 13632	25,800	11.3	2026-12-30	12,000	22.6	0.043	26.5
	恒指沽 13854	21,800	7.3	2026-12-30	8,000	25.8	0.141	0.2
日經指數	日經購 11172	80,000	7.6	2026-12-11	1,600	33.7	0.089	1.8
	日經沽 11174	60,000	5.6	2026-12-11	1,600	39.1	0.089	1.1
本地地產股	領展購 13724	43.38	8.3	2027-03-30	10	27.1	0.11	10.0
	新地購 25827	145.88	8.8	2026-12-07	50	36.9	0.041	2.7
醫藥健康	藥明購 22760	38.9	4.2	2026-11-23	50	60.8	0.078	1.4
石油化工股	海油購 29920	25.9	9.4	2026-11-23	5	37.6	0.062	14.8
	中油購 20971	8.21	7.2	2026-09-24	5	39.2	0.129	0.5
	中化購 13524	5.78	8.3	2027-01-08	1	39.2	0.054	0.2
銀行股	匯豐購 29045	170.88	9.3	2026-11-30	50	30.4	0.085	0.1
	匯豐沽 28725	128.88	6.8	2026-11-30	50	34.6	0.101	3.3
汽車及零件股	小鵬購 26837	78.93	3.1	2027-05-24	100	68.0	0.062	4.4
	理想購 13239	68.88	4.9	2026-12-03	50	63.6	0.044	0.1

*以上精選及焦點產品根據產品或相關資產市場走勢而篩選展示

本產品並無抵押品。如發行人無力償債或違約,投資者可能無法收回部份或全部應收款項。

資訊由財經智珠網提供 [免責聲明]

	認股證 編號	行使價	實際槓桿 (倍)	到期日	換股比率	引伸波幅 (%)	輪證價格 (港元)	街貨量 百份比(%)
汽車及零件股	小米購 14044	32.88	6.6	2026-12-23	10	47.8	0.049	3.7
	小米沽 28716	23.88	3.6	2026-11-06	10	44.1	0.35	4.4
	比亞購 14155	95.88	5.6	2026-12-30	50	48.5	0.07	0.0
	比亞沽 13325	80.18	3.3	2026-12-28	50	39.7	0.25	0.3
	吉利購 13432	23.88	5.2	2026-12-28	10	55.1	0.082	0.9
	吉利沽 13505	15.38	3.6	2026-12-30	10	48.5	0.149	0.0
科技股	網易購 29710	228.88	4.9	2026-12-28	100	47.9	0.175	0.3
	阿里購 14068	112.68	5	2026-12-30	100	49.2	0.067	1.8
	阿里沽 14318	85.68	3.6	2026-12-28	50	48.3	0.171	0.1
	百度購 27686	151.21	6.4	2026-10-23	50	56.9	0.072	20.2
	百度沽 28720	109.88	3.2	2026-11-06	100	58.1	0.146	0.1
	京東購 13429	133.88	6.3	2026-12-30	100	44.9	0.036	3.0
	京東沽 27120	94.95	6.5	2026-09-22	50	41.3	0.11	26.1
	美團購 28039	86.95	5.3	2026-12-22	50	49.6	0.082	6.2
	美團沽 14317	63.88	3.4	2026-12-28	50	50.0	0.138	0.1
	舜光購 29811	88.88	4.6	2026-11-27	50	68.3	0.073	8.0

*以上精選及焦點產品根據產品或相關資產市場走勢而篩選展示

本產品並無抵押品。如發行人無力償債或違約,投資者可能無法收回部份或全部應收款項。

資訊由財經智珠網提供 [免責聲明]

	認股證 編號	行使價	實際槓桿 (倍)	到期日	換股比率	引伸波幅 (%)	輪證價格 (港元)	街貨量 百份比(%)
科技股	瑞聲購 26876	50.93	6	2026-09-21	10	61.6	0.24	0.0
	小米購 14044	32.88	6.6	2026-12-23	10	47.8	0.049	3.7
	小米沽 28716	23.88	3.6	2026-11-06	10	44.1	0.35	4.4
	快手購 27772	50.88	4.9	2026-11-17	50	57.2	0.061	13.8
	聯想購 29990	26.39	3.7	2026-11-30	10	69.7	0.29	5.6
	騰訊購 27567	580.5	4.5	2027-08-26	500	39.0	0.063	15.4
	騰訊沽 13322	345.88	6.1	2026-12-21	100	39.3	0.114	0.0
手機設備股	舜光購 29811	88.88	4.6	2026-11-27	50	68.3	0.073	8.0
	瑞聲購 26876	50.93	6	2026-09-21	10	61.6	0.24	0.0
指數相關	日經購 11172	80,000	7.6	2026-12-11	1,600	33.7	0.089	1.8
	日經沽 11174	60,000	5.6	2026-12-11	1,600	39.1	0.089	1.1
	恒指購 13632	25,800	11.3	2026-12-30	12,000	22.6	0.043	26.5
	恒指沽 13854	21,800	7.3	2026-12-30	8,000	25.8	0.141	0.2
金融服務股	港交購 14152	450.88	9	2026-12-30	100	31.8	0.076	0.0
	港交沽 13341	338.88	7.2	2026-12-04	100	29.1	0.169	1.4

*以上精選及焦點產品根據產品或相關資產市場走勢而篩選展示

本產品並無抵押品。如發行人無力償債或違約,投資者可能無法收回部份或全部應收款項。

資訊由財經智珠網提供 [免責聲明]

本資料由UBS AG(“瑞銀”)刊發,只適用於合資格的香港投資者,其並不構成買賣建議、邀請、要約或游說。結構性產品之價格可急升或急跌,投資者可能會蒙受全盤損失。過往表現並不反映將來表現。牛熊證備強制贖回機制而可能被提早終止,屆時(i)N類牛熊證投資者將不獲發任何金額;而(ii)R類牛熊證之剩餘價值可能為零。投資前應瞭解有關風險,並諮詢專業顧問。投資者應查閱基礎上市文件及有關補充上市文件內關於結構性產品的所有詳情。UBS Securities Hong Kong Limited(“瑞銀證券香港”)為瑞銀發行的結構性產品之流通量提供者。其可能為該等產品唯一報價者或市場參與者,瑞銀證券香港、瑞銀及其聯屬公司均不對結構性產品之流通量作出任何聲明或保證。本資料的任何內容均不可在未經瑞銀事先發出書面許可的情況下重新印刷、發佈或派發。©UBS 2026。版權所有。

本資訊由瑞銀證券亞洲有限公司發出以供閣下資訊。如欲需更多資料,請致電2971-6668 或電郵 OL-hkwarrants@ubs.com 或親臨我們的辦事處,地址為香港中環金融街8號國際金融中心二期52樓

如欲取消接收瑞銀認股證/牛熊證日誌,請按取消接收。請留意,郵件取消接收程序或需時,我們將盡快處理您的請求,請耐心等待,謝謝!